Bia Folláin

Séideán Sí

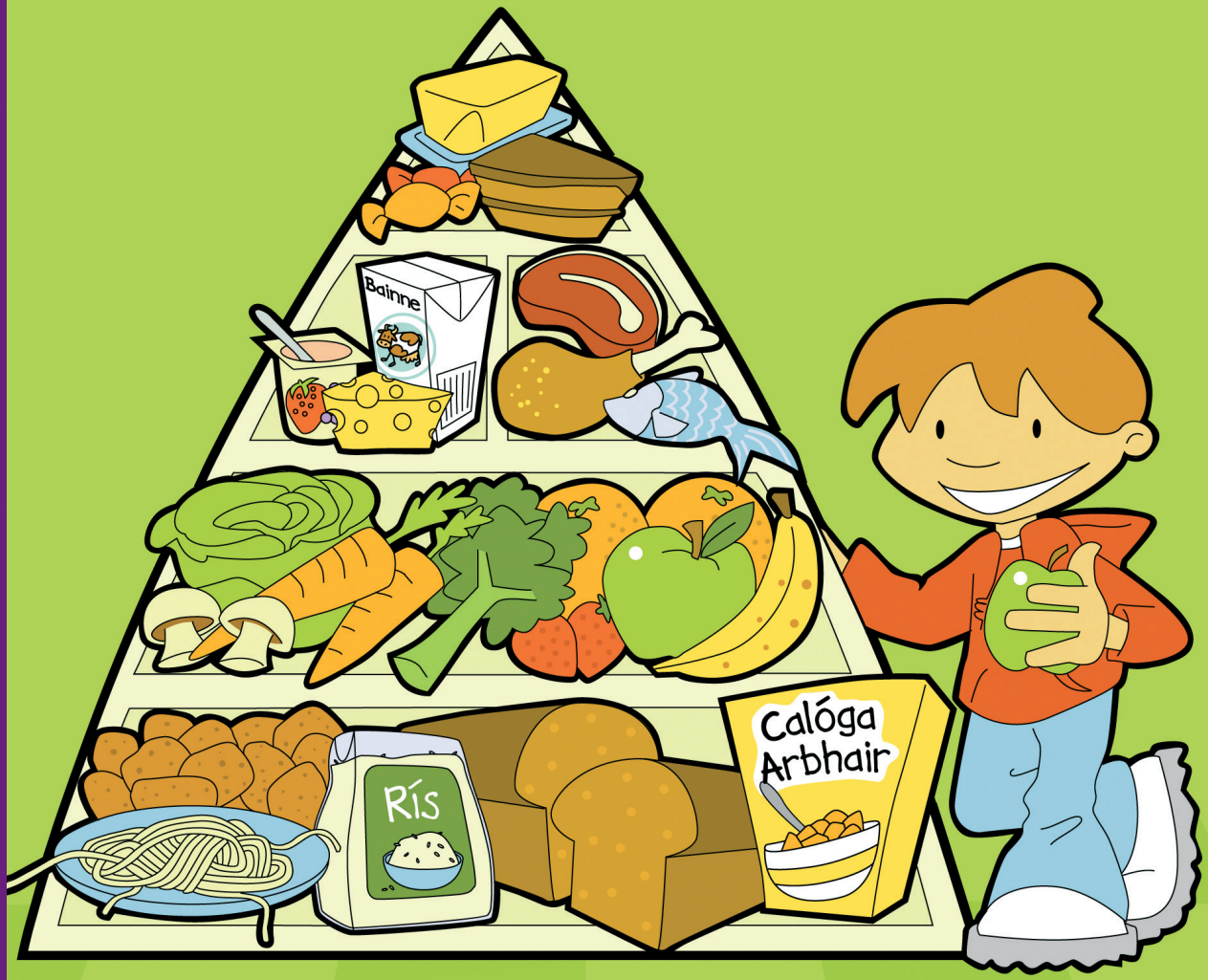

Brídín Nic Uiginn

Lynn Nalty a mhaisigh

Bia Folláin

Brídín Nic Uiginn

Lynn Nalty a mhaisigh

An Gúm

Baile Átha Cliath

OLLMHARGADH
Tá mise mór anois. Déanfaidh mé lón dom féin.
Úlla €1.29
Sicín €7.59
Arán Donn €1.20

Iasc
Feoil
Bainne
Torthaí & Glasraí
Criospaí

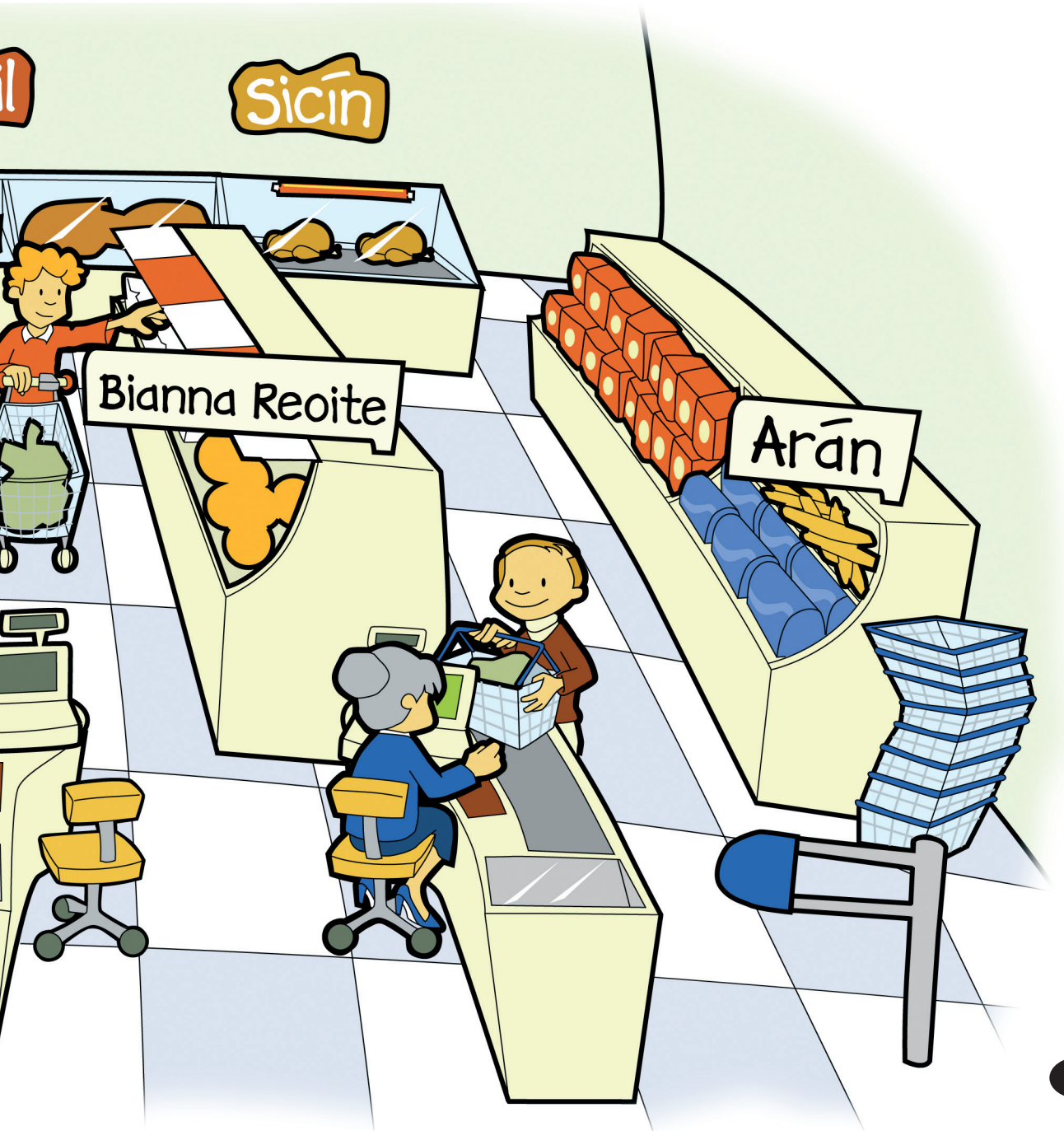
Sicín
Bianna Reoite
Arán

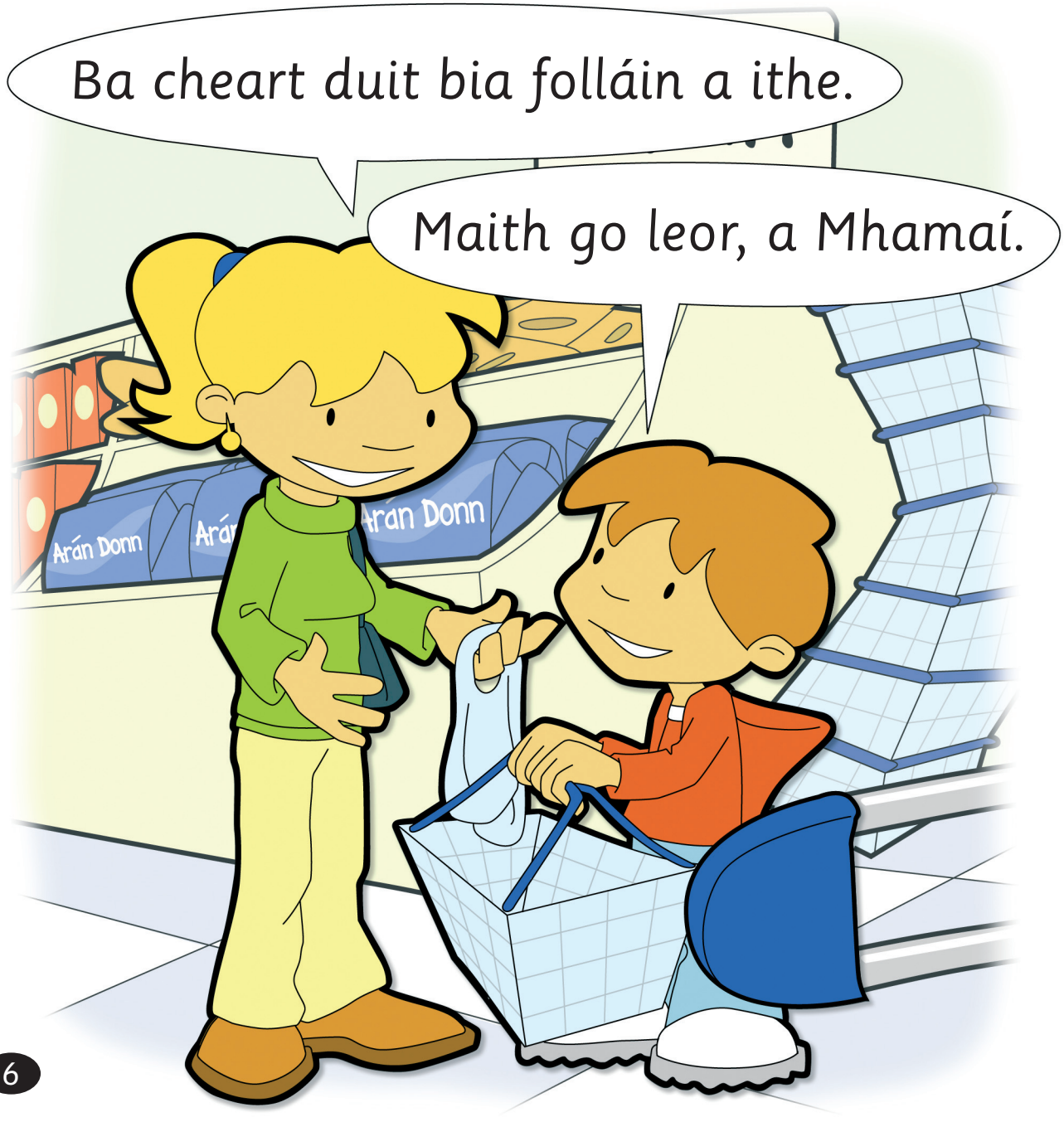
Ba cheart duit bia folláin a ithe.
Maith go leor, a Mhamaí.
Arán Donn
Arán Donn

An bia folláin é an t-arán donn, a Mhamaí?
Is ea, a stór.
Arán Donn

Agus an sicín?
Is ea, a stór.
Sicín
Arán donn

An bia folláin iad na criospaí sin?
Ó! Ní hea, a stór.
Criospaí
Sicín

Torthaí & Glasraí
Úlla
Bananaí
Oráistí
Brocailí
Cóilis
Cairéid
Leitís
Agus na horáistí?
Is ea, a stór.
Árán Donn

An bia folláin iad an cháis agus an t-iógart?
Is ea, a stór.
Iógairt
Cáis

Anois, cuirfidh mé im ar an arán.
Maith an buachaill.
onn

Cuirfidh mé píosa sicín isteach ann.
onn

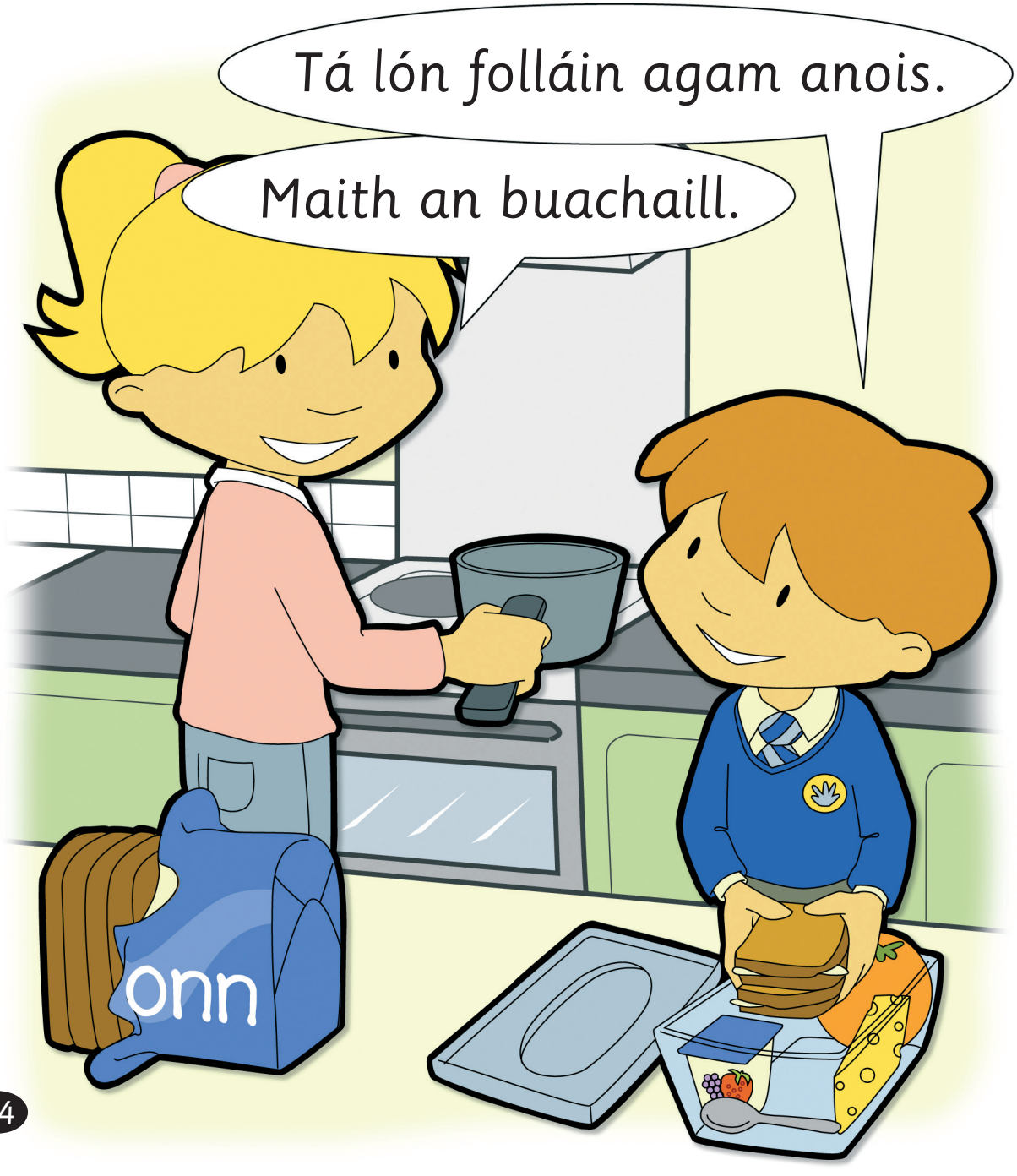
Tá lón folláin agam anois.
Maith an buachaill.
onn

Tá mise mór anois. Tá lón déanta agam dom féin.

Bia Folláin

An chéad eagrán 2005

© An Roinn Oideachais agus Eolaíochta / Foras na Gaeilge, 2005

Athchló 2012

Gach ceart ar cosaint. Ní ceadmhach aon chuid den fhoilseachán seo a atáirgeadh, a chur i gcomhad athfhála, ná a tharchur ar aon mhodh ná slí, bíodh sin leictreonach, meicniúil, bunaithe ar fhótachóipeáil, ar thaifeadadh nó eile, gan cead a fháil roimh ré ón bhfoilsitheoir.

Baineann an saothar seo le scéim Dhearthóirí Áiseanna Teagaisc na Roinne Oideachais agus Eolaíochta atá ann chun áiseanna Gaeilge a sholáthar do na bunscoileanna Gaeltachta agus do na bunscoileanna lán-Ghaeilge.

Dearthóirí Áiseanna Teagaisc na Gaeilge a scríobh

Dearadh agus leagan amach: Designit

Obair ealaíne: Lynn Nalty

PB Print a chlóbhuail in Éirinn

An Gúm, 24–27 Sráid Fhreidric Thuaidh, Baile Átha Cliath 1

An Gúm